Proprietà Giudotti — Pz. Municipio 17 Linea

Milano

Marcia Sol M.° A. Ponchielli

Clarino Mib.

Clarini 1° 2° Sib.

TS. 3ª

Cornetta Sib 1ª

TS. 2ª

Genis 1° 2° 3°

Bombardini 1° 2°

Tromb. acco 1° 2° 3°

Bassi fa Sib.

Tamburo

Cassa

Unis.

Unis. al 2° Clarino

Unis.

Tromboni accomp.

Bombardini

Unis.

Unis.

Unis. al 2 Clarino

Unis.

Unis.

a posto Bombardini

Bombardini

a posto Tromboni

1a 2a A 1. 2. 3. 4. 5. 6. 7.

Unis. Unis. Unis. Unis. Unis.

1a 2 1. 2. 3. 4. 5. 6. 7.

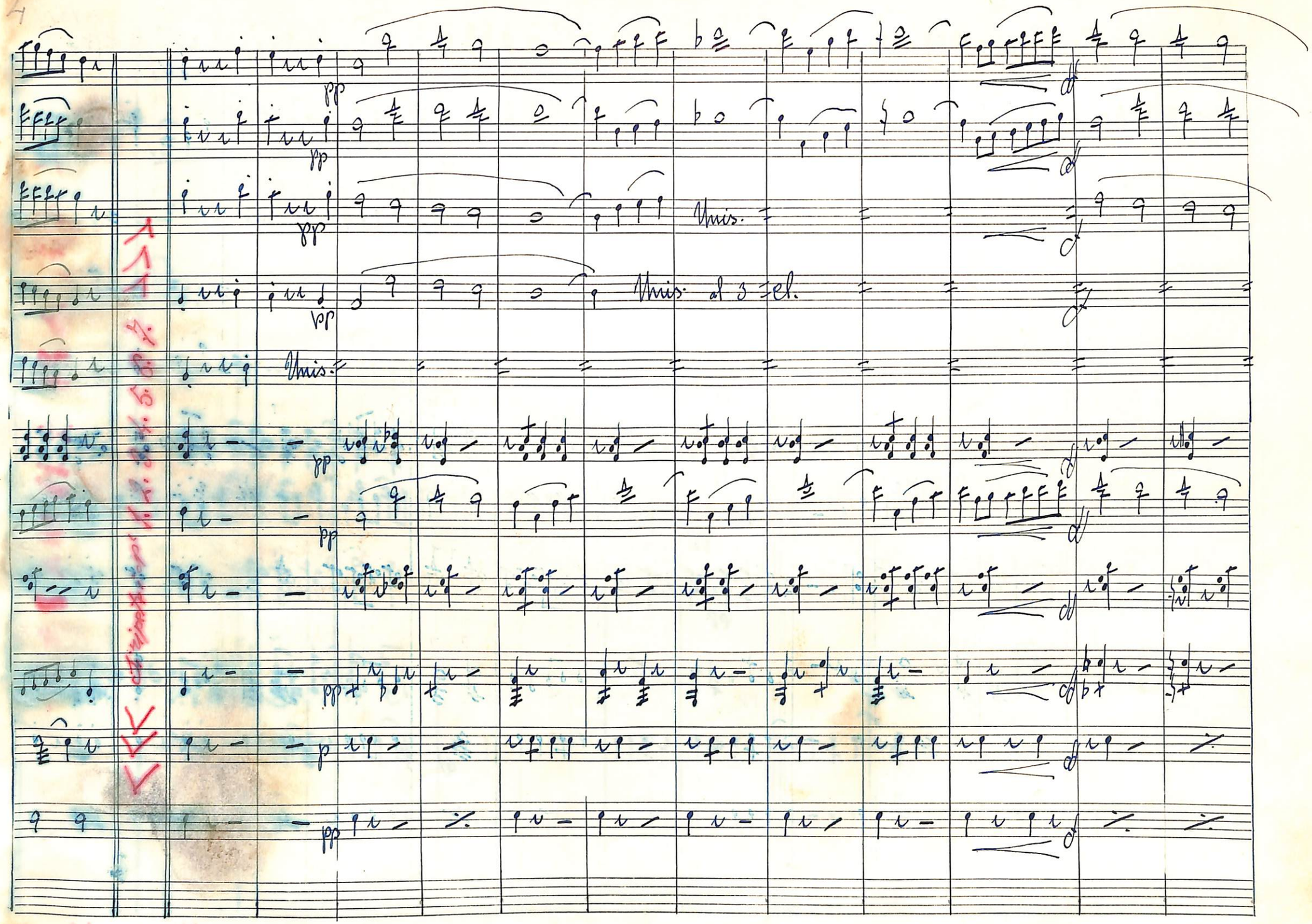
pp
Unis.
Unis. al 3 el.
Unis.
p

(B)

8. 9. 10. 11. 12. 13. 14. 15.

Unis.

Unis.

Unis.

Unis.

Unis. al Mib.

8. 9. 10. 11. 12. 13. 14. 15.

C

Unis.

Unis.

Unis.

Unis.

Unis. al Bomb.

pp

pp

Unis.

pp

Unis.

pp

pp

pp

pp

pp

mf.

pp

Unis.

Unis.

Unis.

Unis.

Unis.

(D)

A. B. C. D.

Unis.

Unis.

Unis.

Unis. al mib.

D

C

B

A

Al Segnale la Lettera

A. B. C. D.

pp

pp

Thus.

pp

pp

pp

pp

pp

pp

E

Unis.

Unis.

Unis.

Unis.

Unis. al Mib.

Unis.

Unis

Unis. al Mib

D. C. al°

Milano - Marcia. Mo A. Ponchielli (Ottavino Beb.)

(A)

(B)

(C)

fine Trio

(D)

(E)

D. C. al fine

Milano - Marcia - Mo A. Ponchielli Flauto do

(A)

B

(C)

Fine Trio

(D)

(E)

D. C. al Fine

Clarino Mib. (quartino)

Milano - Marcia m° a Ponchielli

(A)

(B)

(C)

Fine

Trio

(D)

(E)

D. C. al fine

Milano Marcia - m° A. Ponchielli (Clarino 1° A)

(A)

(B)

(C)

Fine Trio

(D)

(E)

D. C. al fine

Milano - Marcia - m° a Ponchielli (Clarino 1° A)

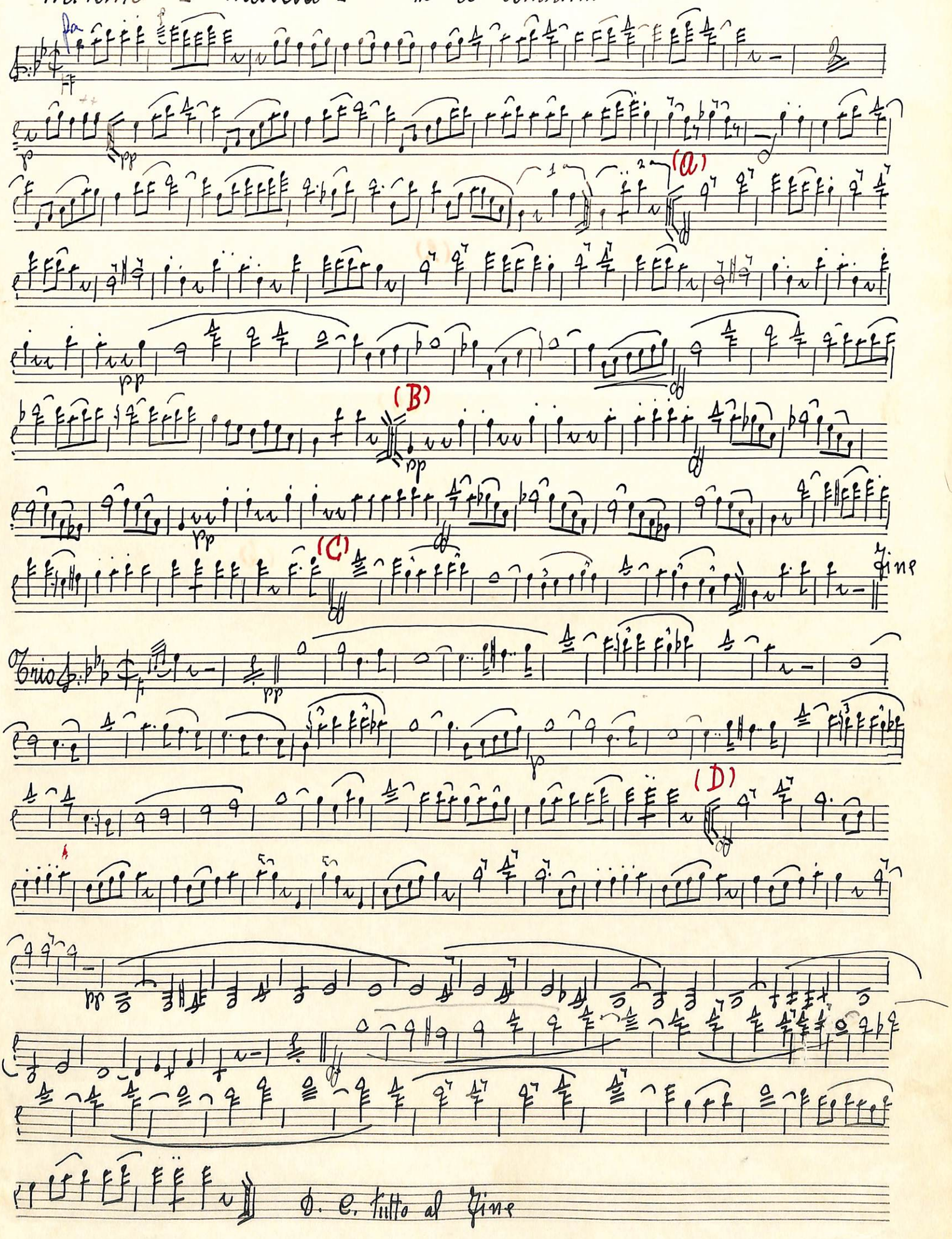

Milano - Marcia m.° A. Ponchielli - Clarino 1.° a

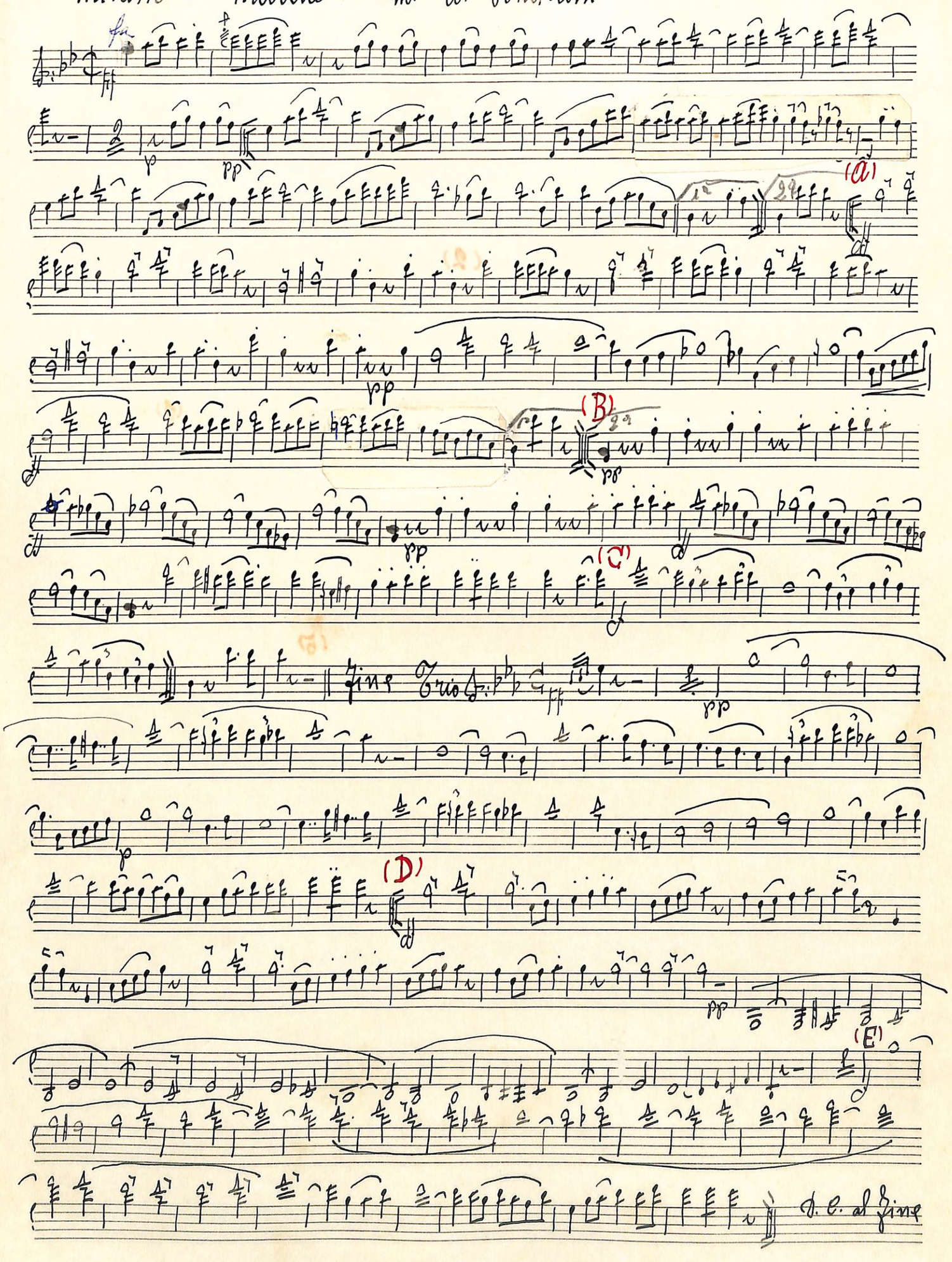

Milano - Marcia - m° A. Ponchielli (Clarino 1 B)

(A)

(B)

(C)

Fine Trio

(D)

(E)

D.C. al fine

Copia n° 5

Milano - Marcia - M° A. Ponchielli (Clarino 1° B.)

(A)

(B)

(C)

Fine Trio

(D)

(E)

D. C. al fine

Milano - Marcia - M° A. Pandiscelli

clarino 2 a

(a)

(B)

(C)

Fine

Trio

(D)

(E)

d. c. al fine

Milano - Marcia m° A. Ponchielli (Clarino 2 a)

(A)

(B)

(C)

fine Trio

(D)

(E)

D. C. al fine

Milano - Marcia - Mo Pondielli A. (Clarino 2 a)

(B)

(C)

Fine

Trio

(D)

(E)

D. C. al fine

Milano - Marcia - m° A. Ponchielli (Clarino 2B)

(a)

(B)

(C)

Fine Trio

(D)

(E)

D. C. al Fine

Milano - Marcia - n° A. Pontiselli (Clarino 2 B)

(A)

(B)

(C)

Fine Trio

(D)

(E)

a C. al fine

Milano - Marcia - Mo A. Ponchielli

Clarino Basso Sib. (Clarone)

(A)

(B)

(C)

Fine Trio

(D)

(E)

D. C. al Fine

Milano - Marcia - m° a Ponchielli (Sopranino Sassofono Sib.

(A)

(B)

(C)

Fine Trio

(D)

E

D. C. al Fine

Milano - Marcia. m° A. Pondrielli (Sassof. Cont^to mib.)

(A)

(B)

(C)

Fine

Trio

(D)

(E)

D. C. al fine

Milano - Marcia - m° A. Ponchielli

Sassof. Tenore

(A)

(B)

(C)

Fine

Trio

(D)

(E)

D. C. al Fine

Milano - Marcia - Mo A. Ponchielli

Sassof. Tenore

(A)

(B)

(C)

Fine

Trio

(D)

(E)

D. C. al Fine

Milano - Marcia - Mº A. Ponchielli (Sassof. Baritono)

a

(B)

(C)

Fine Trio

(D)

(E)

D.C. al Fine

Milano - Marcia - M° A. Ponchielli

Cornetta 1ª

a

(B)

(C)

Fine

Trio

(D)

D. C. al Fine

Milano - Marcia - M° A. Pondrielli

Cornetta 2ª

(A)

(B)

(C)

Fine

Trio

(D)

D. C. al Fine

Milano - Marcia - m° A. Ponchielli (Cornetto 2°)

(A)

B

(C)

Fine Trio

(D)

(E)

18

D. C. al fine

Milano - Marcia - M° A. Ponchielli (Corno 1° mib.)

(A)

(B)

(C)

Fine

Trio

(D)

(E)

D. C. al fine

Milano - Marcia - M.° A. Ponchielli (Corno 2.° mib.)

(A)

1.a 2.a

B

(C)

Fine

Trio

(D)

Milano - Marcia - M° A. Ponchielli (Giovannino Mib.)

(A)

(B)

C

Fine

Trio

(D)

(E)

D. C. al Fine

Milano - Marcia - m° A. Ponchielli (Flicorno Soprano 1°)

(A)

(B)

(C)

Fine

Trio

(D)

(E)

Milano - Marcia - M° A. Ponchielli - (Flicorno Soprano 2°)

(A)

(B)

(C)

Fine

Trio

(D)

D. C. al Fine

Milano - Marcia - m° A. Ponchielli (Flicorno Contralto 1° (Genis)

(A)

(B)

(C)

Fine

Trio

(D)

(E)

d. c. al fine

Milano - Marcia - Mo A. Ponchielli (Flicorno Contralto 2o (Genis)

(a)

(B)

(C)

Fine Trio

(D)

(E)

D. C. al Fine

Milano - Marcia - M° A. Ponchielli (Flicorno Contralto 3° (Genis)

1a 2a (a)

(B)

(C)

Fine Trio

(D)

(E)

D. C. al Fine

Milano - Marcia - Mo A Ponchielli - (Flicorno Tenore)

(A)

(B)

Fine

Trio

(D)

(E)

d. c. al Fine

Milano - Marcia Mo A. Ponchielli Flicorno Tenore

(A)

(B)

Fine

Trio

(D)

(E)

D. C. al Fine

Milano - Marcia - m° A. Ponchielli (Flicorno Baritono 1° (Bombardino)

(a)

(B)

(C)

Fine

Trio

(D)

(E)

D. C. al Fine

Milano - Marcia - Mo A. Ponchielli Flicorno baritono 1° (Bombardino

pp

(a)

1a 2a

ff

pp

B

pp

ff

pp

(C)

Fine

Trio

pp

p

(D)

ff

pp

(E)

f

d. C. al Fine

Milano - Marcia - M° A. Ponchielli (Flicorno Baritono 2° (Bombardino

(A)

(B)

(C)

Fine

Trio

(D)

(E)

D. C. al Fine

Milano - Marcia - Mo A. Pendinelli - (Bombardino 2)

(A)

(B)

(C)

Fine Trio

D

(E)

D. C. al Fine

Fior Dramicizia - Marcia Sinfonica - Mo P. Caso (Trombo 1a Mib.

marziale

(1) (2) (3) (4) staccato

(5) pp crescend.

a poco a poco a poco

pp

(6) (7)

mf

(8)

Grandioso

Fine

Milano - Marcia - Mo A. Ponchielli - (Tromba 2a Mib.)

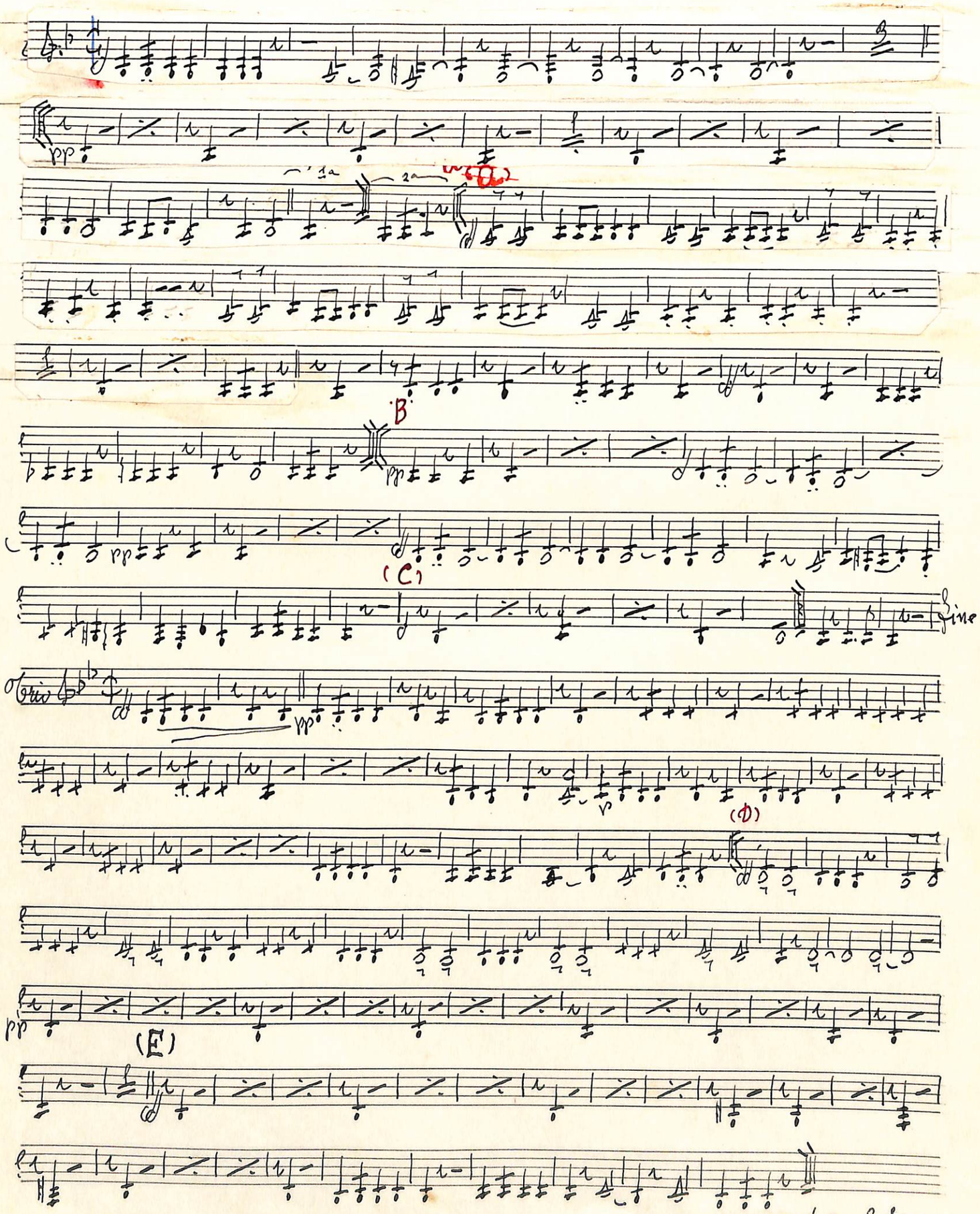

Milano - Marcia - - Mo Am. Pontiellì (Tromba bassa Sib 1a)

pp

1a 2a (A)

pp (B)

pp

(C)

Fine

Trio

pp

(D)

pp (E)

D. C. al Fine

Milano - Marcia - Mo A. Ponchielli (Trombone 1o accompto

(A)

(B)

(C)

Fine Trio

(D)

(E)

D. Capo al fine

Milano - Marcia - M° A. Ponchielli (Trombone 1° ♭

(A)

(B)

(C)

Fine Trio

(D)

(E)

D. C. al Fine

Milano - Marcia M° A. Ponchielli (Trombone 2° S'accord.

(a)

(B)

(C)

Fine Trio

(D)

(E)

D. C. al Fine

Milano - Marcia - M° A. Ponchielli Trombone 3°

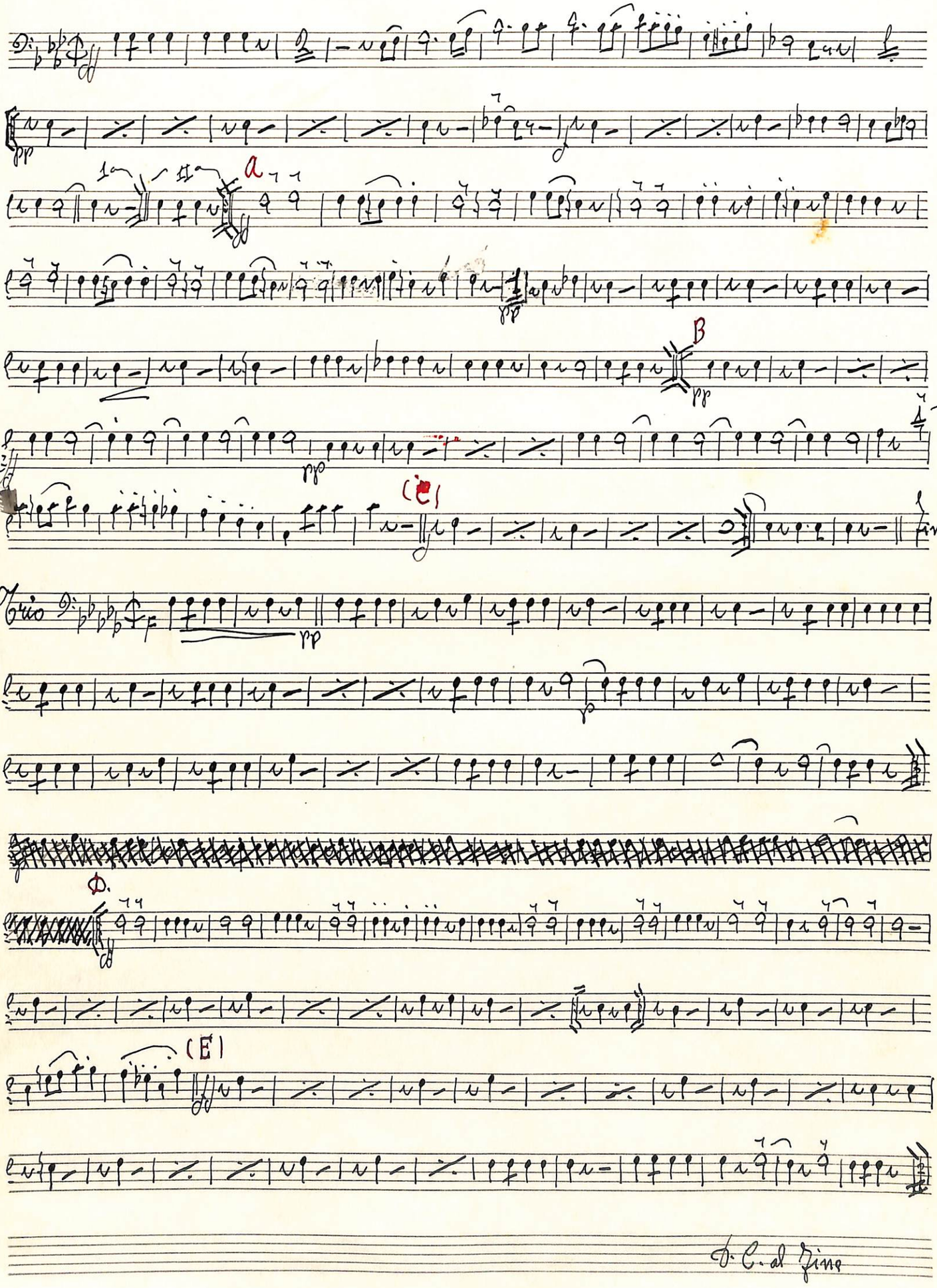

Milano - Marcia - M° A. Pontiselli (Trombone 3° Acc.to

(A)

(B)

(C)

Fine Trio

(D)

(E)

d. C. al Fine

Milano - Marcia - Mo A. Ponchielli (Basso in fa)

(a)

(B)

(C)

Fine Trio

(D)

(E)

D. C. al Fine

Milano - Marcia - M° A. Ponchielli (Basso in fa)

(a)

(B)

(C)

Fine

Trio

(D)

(E)

D. C. al Fine

Milano - Marcia m° A. Pontiselli Basso Sib

(A)

(B)

(C)

Fine

Trio

(D)

(E)

D. C. al Fine

Milano - Marcia - Mo A. Ponchielli

Basso Sib.

(A)

(B)

(C)

Fine Trio

(B)

(E)

D. C. al Fine

Milano - Marcia - m° A Pondrielli

Cassa

(A)

(B)

(C)

Fine Trio

(D)

D. C. al Fine

Milano - Marcia - M° A. Pontiselli (Tamburo)

(A)

(B)

(C)

Fine Trio

(D)

D. C. al Fine